

LINEA DE CONDUCCION ESCALA: 1:1000

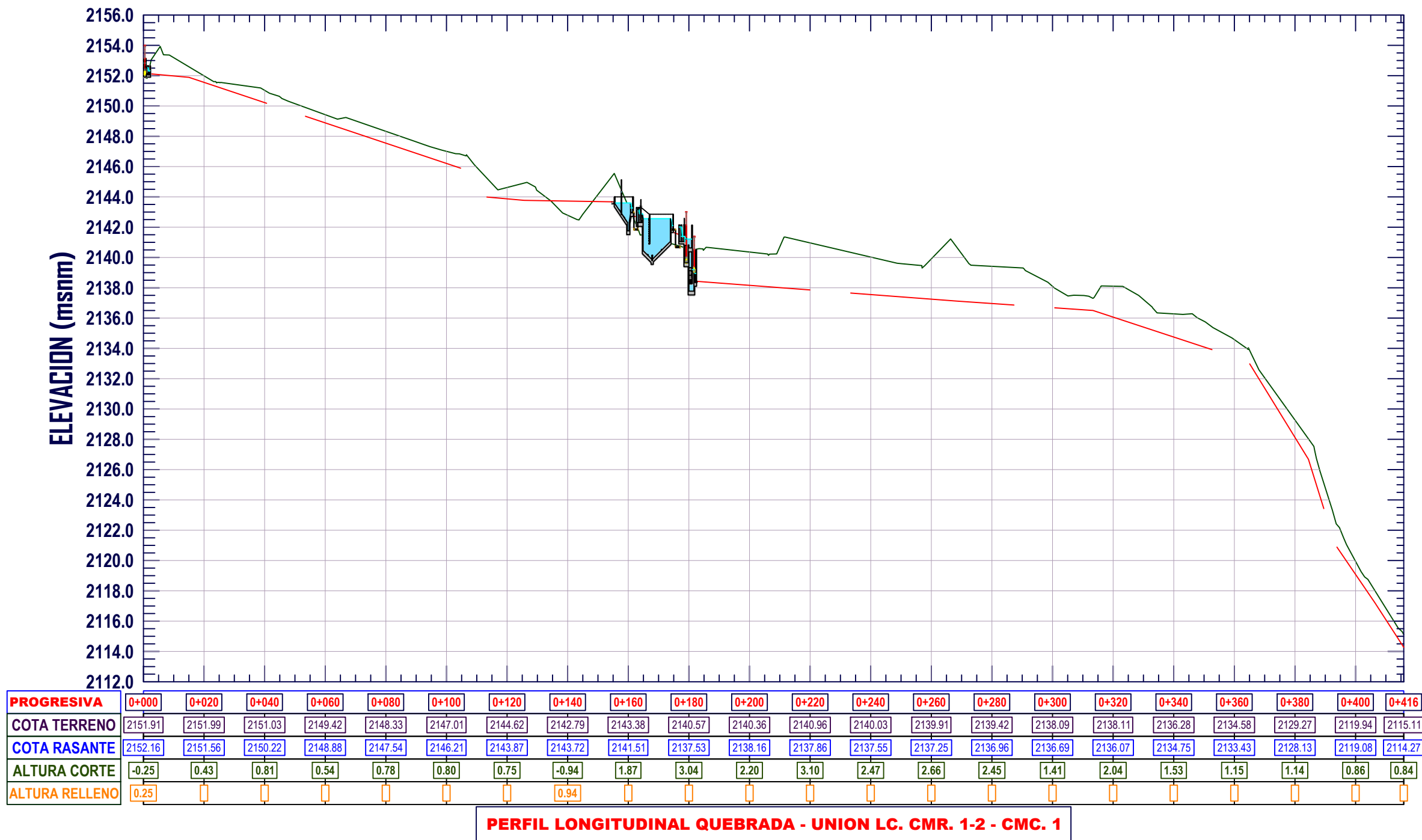

ESC. V. 1:200
ESC. H. 1:2000

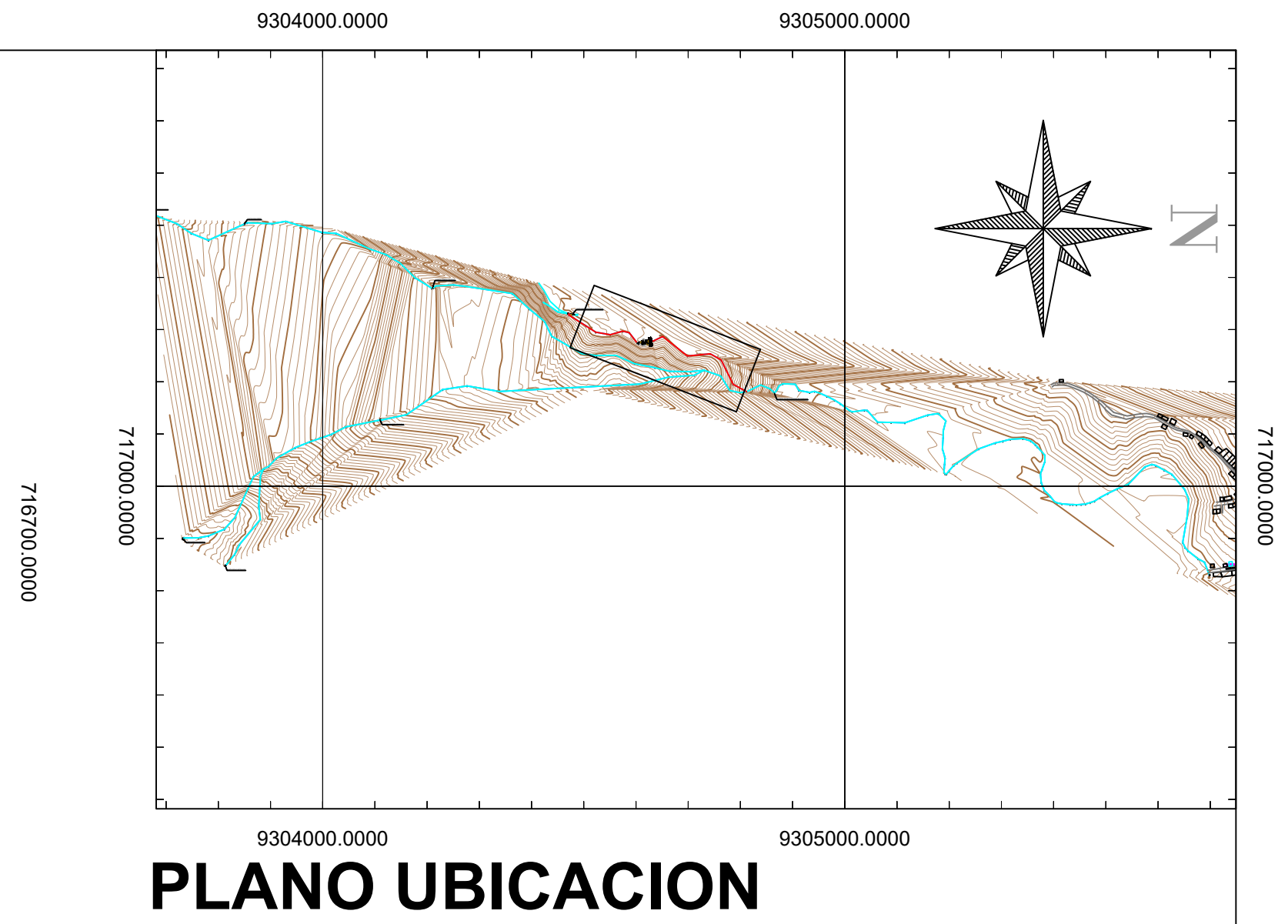

LEYENDA	
CURVAS MAYORES	
CURVAS MENORES	
ALTURA DE CURVAS DE NIVEL	2000.0
GRILLA	
NORTE MAGNETICO	
TRAMO DE LINEA UTILIZADA	
LINEA DE CONDUCCION	
DIAMETRO Y CLASE DE TUBERIA	TUBERIA ϕ 1 $\frac{1}{2}$ " - CLASE 10
LINEA DE GRADIENTE ESTATICO	
LINEA DE GRADIENTE HIDRAULCO	
NOMBRE DE COMPONENTE	CAPTACION PANCHO

 CURSO: PROYECTO DE TESIS II - 2022	UNIVERSIDAD CATOLICA SANTO TORIBIO DE MOGROVEJO FACULTAD DE INGENIERÍA ESCUELA PROFESIONAL DE INGENIERÍA CIVIL AMBIENTAL		
	Proyecto de tesis: "MEJORAMIENTO DE LA RED DE AGUA POTABLE Y SISTEMA DE ALCANTARILLADO DEL DISTRITO DE QUEROCOTILLO PROVINCIA CUTERVO, REGIÓN CAJAMARCA"		
	Plano: LINEA DE CONDUCCION		Responsable: LUNA GONZALES JUAN DIEGO
	Distrito: QUEROCOTILLO	Provincia : CUTERVO	N°Lamina: TP-05
	Departamento: CAJAMARCA	Localidad : QUEROCOTILLO	
Fecha : Abril 2022		Escala : 1/1000	Asesor : Valdivia Chacón, Pablo Adolfo